大光報

廣州版
（總社）
社長：陳錫餘

社址：廣東廣州光復中路七十四號
電話：編輯部 一五七四三　經理部 一五七四三　營業部 一一八八五
電報掛號：廣州 七四一一

粵南版：廣東湛江市赤坎光復路
粵北分館：廣東韶關風度中路九十二號
粵東版：廣東汕頭市昇平路七十四號
瓊南版：廣東海口新華路十一號

今日出紙兩大張
報費零售每份國幣陸萬元
（外埠另加郵費）

中華民國二十八年七月七日創刊
新聞紙第三〇一八號

廣東國民大學
大光報社
中華海員總工會廣州分會

聘請 德國柏林大學醫學博士 吳魯聖 爲醫事顧問

吳魯聖博士寓惠愛中路一五三號二樓（吉祥路口對上）

粵港澳湘越閩 知用校友會通告

（一）時間：本月十三日（星期日）上午九時舉行第二次會員大會幷改選理監事
（二）地點：百靈路母校大禮堂
（三）費用：每人茶敘費五萬元
（四）領購校友紀念章及校友通訊錄

凌維素。伍藻池主辦的
萬人歡迎的第一綫雜誌

客軍突起！文壇的光芒！

再生 即行出版

出書無多，定購從速，以免向隅！

○××××○ ×歡迎批判× ×歡迎投稿× ○××××○

創刊號目錄

發刊詞……徐傳霖
時評——從立委爭汽車。爭洋房說起……維素
爲教育界打不平……江浪
評日暮途窮的新幣制……美渭
我們當前的任務……張君勱
論司徒大使對中國第二次聲明……凌維素
翁內閣的性格及展望……伍藻池
物價。軍費。戰爭。和平……陳思
財政與人民……鈞鉥
我代表人民控訴……凌維素
從中國民主政治史說到當前中國民主政治問題……伍藻池
歷史的暗礁……李熏賓
何謂「開小差」（通訊）……伍朝光
我們的立場（編後話）……編者

人民世紀時代·看人民世紀的什誌！
第一流人物。看第一流的什誌！

社址：廣州沙面復興路三十四號。電話：一七一九六四
每冊六萬元·全年一百二十萬元·長期定戶·八折計算
總經售：廣州惠愛中路新民書局。電話一七〇〇九

珠江水利工程總局通告

本局疏浚濉滘水道工程擬交商承辦茲訂於三十七年六月十八日上午十時在白雲路本局開標投本市土木水利廠商如有願意承包者請來本局取閱章則及圖樣依照規定參加投標特此通告

何啓泰 沈偉明 訂婚啓事

我倆情志相投並奉雙方家長之命謹詹於民國卅七年六月十二日舉行訂婚典禮特此敬告 諸親友

交通部公路總局
第三區公路工程管理局

廣州工程處招商承辦 廣韶路廣州至從化段太平場大橋加高加固工程通告

本處現擬修建廣韶路廣州至從化段太平場大橋加高加固工程凡有橋樑工程經驗曾在第三區公路局登記幷在各省市依法登記領有甲種登記証之建築包商可於本（六）月十四日下午六時前至本市梅花村四十三號本處工務課領取標單（每標隨繳圖則費五十萬元投標與否概不發還）照章投標并定于是月十五日上午十二時以前投標截止是日下午三時在本處當衆開投特此通告

唐濟安律師對統元實業有限公司誹謗性催告駁斥公告

本律師受任公路總局第三區局法律顧問以代理人資格對於謝祚蔭律師代表統元實業有限公司向公路總局第三區局催告交付運費延滯損失費廣告一則其事實與經過本律師曾經預閱核主張毫無法律根據實屬揑造除代爲檢具人證物證準備應訴至涉及誹謗部份損及路譽除依法訴究外用特嚴詞駁斥以正觀聽特此公告
事務所廣州市長堤虎標永安堂大廈五一〇號　電話一四〇〇八

謝祚蔭律師代表統元實業有限公司向公路總局第三區局催告交付運費延滯損失費

據統元實業有限公司負責人到稱：「本公司前在濕承運公路總局第三分局器材來穗雙方訂有合約約內訂明裝運期內未付清全部運費之前價如有調整概按調整比例增加全部運費又訂明各貨運送廣州後三區局不能於二日內提清貨物時，本公司得代提上倉所有代付駁運裝卸棧租過當工力等費均由該局負責不料貨抵穗後該局對運費調整（一交通部輪船一月十五日三月十五日先後核准倫計各貨運價各增百分之五依四月一日六月四日調整增加百分之九十）竟不履行因屬違約且自違反該局之直屬上級官廳交通部通令之兼計依約調整給付截至現在止當七十餘億元又在貨抵穗時延不起卸本公司當依約代提入倉距竟恃路局職權指派武裝警士制止竟拖延起卸時間十有六日在延遲期間內本公司因遺稽延人力物力之損失即人工等項費用計代支六億四千九百萬元該項損失費自應由該局負責清還現幣值低落，日利倍厚當不可掩之事實苦今該局藉端賴債拖延月則將來之還無異折扣損失實鉅本人擬依照民法規定行使運送物留置權，如該局恃屬政府機關調動員警初運貨權則武力自行起貨予取予携本人保屬異地客商不敢與官爭第以當行憲之秋舉國上下均應守法是用請貴律師代表本公司催告該局須依政府通令及雙方合約清付一切運費明未清交運費前如再遇政府核定調整價額本人仍保留請求權又請貴律師代表本公司受償債款及有代表本公司和解之權等語並交出雙方所訂合約及各有關證件查閱無異茲限本月十四日以前請公路總局第三區局依時清償上開各費否則依法起訴除函知外特登報催告如右
事務所：西湖路六十八號二樓　電話：一六五三一

廣州電廠通告

廣（卅七）業字第三三七二號
中華民國三十七年六月十二日

查本廠六月份電價業依奉頒公式計算完妥並呈奉廣州市政府穗用二字第〇六〇八號指令核准備案計電力每度六萬五千五百元電光每度七萬八千六百元包燈（一五〇瓦）每枝五十七萬元特此通告

廣州電廠通告

廣（卅七）供字第三二一四號

查使用發電機械例須每年檢修一次本廠西村發電所機械自去年五月檢修迄今已滿一年爲確保機械安全起見茲定於本月十三日上午二時停機檢修在檢修期間由五仙門發電所單獨供電因容量不足下列地區於十三日下午七時起至十四日止暫停供電特此公告

六月十三日下午七時至十四日暫停供電地區表
東區：大東路　東華路　沙河　東山　梅花村　農林路　越秀中南山
南區：小港路　紡織路　南華路
西區：寶源路　龍津路　恩寧路　多寶路　黃沙　如意坊　芳村　花地　西村　西華路　帶河路　長壽路　六二三路　十八甫　大同路
中區：廣衛路　大德路　大南路　西湖路　中華北路　文明路　一德路　天成路

廣州市自動電話管理處通告

宗業字第三二二四號　中華民國三十七年六月十二日

查本六月份電話費現經核定一基本費一區每戶一百五十萬元二區每戶貳佰貳拾萬元三區每戶叁佰萬元二超次費101次至300次每次叁萬元301次以上每次伍萬元特此通告
經理鄧宗

羅少嶽律師代豐裕堂向黃華海買受南華東路二五六號吉地聲明

據稱本堂現憑中向黃華海買受坐落廣州市河南蒙聖分局轄內南華東路第二五六號（即地政局測量第五區第三段地號二九七號）吉地一段四至面積照不動產登記狀聲字三六四七六號權狀圖識爲準經交定立帖定期本年國曆六月二十四日立契交易對於上開地段如有權利關係及一切轇轕未清希在交易前與賣主理妥一經交易後概與本堂無涉請代聲明等情前來除標貼外合代聲明如右
事務所：惠愛西路粵華東二街九號三樓　電話：一四八零八

羅少嶽律師代綿遠堂聲明買受關部前東街第六號第八號屋業

據稱本堂現憑中買受成業堂陳維前向陳寶蓮買入坐落廣州市漢民分局轄內關部前東街門牌第六號第八號屋業兩間所有上蓋連地及一切附着物俱全四至面積照不動產登記狀聲字第三零七三號權狀圖爲準經交定立帖定期本年國曆六月二十一日立契交易倘對上開屋業有權利關係及一切轇轕未清希在交易前與賣主理妥一經交易後概與本堂無涉請代聲明等情前來除標貼外合代聲明如右
事務所：惠愛西路粵華東二街九號三樓　電話：一四八〇八

律師黃策代眉昌堂劉晶受買譚少連屋業通告

據稱憑中買受譚少連自置屋業乙間坐落廣州市逢源分局轄內逢源南約第廿七號門牌所有上蓋連地四圍牆壁水電器材（電錶除外）磚瓦木石俱全面積照土地所有權狀經交定立帖准期本月廿一日立契交易如於該屋業有權利主張應於期前向賣主譚少連理妥一經交易概與本人無涉請代爲聲明等語前來除標貼外特此通告
事務所廣州市中華中路雲台里雲台新街十號二樓

律師鄺和歡代黃廣梓聲明買受搾粉街七十五號吉屋

據稱憑中買受岑偉洪前向李信德買入本地自建兩層半吉樓乙間坐落上開門牌所有上蓋連地及一切附着物俱全面積照登記證粘圖爲準經交定立約訂期本月二十日立契交易如對該屋業有任何轇轕希於期前與賣主理妥一經交易概與買主無涉除標貼外請代聲明等情合代聲明如右
事務所：廣大路廣大一巷錄園　電話一七四二五

南華儲蓄銀行啓事

存款諸君請於本行登報後一個月內携同存款憑證及印鑑到本行從新登記一俟登記查核完畢依法辦理此啓
辦事處萬福路一九〇號

律師劉紹甫代李裕光買地公告

據稱本人憑中買受羅澤溥湯熾生所有坐落本市西禪分局轄內觸溪首約附近未列號粪南吉地一段（測量第八區第二段地號五三三二之二）面積八十華井業經交定立帖準期本月二十日立契交易如對該地有權利關係或任何轇轕未清務於交易期前向貴律師聲明並向賣主理妥一經交易概與本人無涉請代登報標貼聲明等語除標貼外合代登報聲明如右
事務所：小北路二十號　電話：一四六四七

律師蘇漢生受任協豐米機常年法律顧問並代聲明

據協豐米機司理林紹均等委稱本號坐落東堤區東沙角四十四號通邊路十九號等舖前開設協豐米機自置大馬力發動車電力磨打機各一副兩米機兩套傢俬電話等俱全由本年六月十號起訂明實權兩年與陳倚衡君營業仍用協豐招牌加多公記兩字在實權經營期內生意盈虧蒸洋轇轕按揭担保等情概由實權人及保店負責不得將上開舖業機械家俬等物押變此係實權性質期滿即由原日協豐米機司理人林紹均收回管理別人處分概作無效除雙方訂有詳細合約外請代聲明等情據此查屬合法應予聲明如右
事務所教育路德運西一街八號二樓

陳行健律師代六合堂買受吉地聲明

據稱：「本堂憑中買受黃裔黃叔平所有吉地二段坐落廣州市警察德宣分局段內德宣西路門牌第三十九號即土地測量區第七區第二段第二乙號及警察二區正分局段內後樓房三塊石街門牌第二號即測量第七區第二段第二〇五地號土地面積照登記圖則爲準經交定立帖定期本年六月三十日立契交易倘對上開吉地有任何權利關係或其他轇轕未清情事須於交易前向賣主理妥並以書面向貴事務所備案否則一經交易概與本堂無涉請代聲明」等語前來除標貼通告外合代登報聲明如上
事務所長堤大馬路一八三號二樓　電話一〇八四三

達城堂買天馬巷三號之一 三號之二 三號之三 吉地聲明

本堂憑中買受張漢所有坐落本市漢民分局段內天馬巷第三號之一第三號之二第三號之三吉地三段四至面積如登記圖業經交定訂期本年六月廿七日立契交易如對該業有任何轇轕未清或權利主張者希於期前向賣主理妥一經交易概與本堂無涉除標貼外特此登報聲明
通訊處：維新南路一二三號二樓

陳行健律師代南洋兄弟菸草有限公司購置產業聲明

據稱「本公司憑中買受李濟臣所有吉屋一間坐落廣州市警察西禪分局轄內（原日警察河溪分局）龍津大巷十五號（現編十六號）即地政局土地測量第八區第二段第五八三九號所有上蓋連地四圍牆壁樓閣間格裝修鋼鐵木石俱全經交定立帖訂期本年八月六日立契交易倘對上開屋業有任何權利關係或其他轇轕未清情事須於交易前向賣主理妥並用書面向貴律師事務所聲明備案否則一經交易概與本公司無涉請代標貼及登報聲明」等語前來除標貼通告外合代聲明如上
事務所：廣州長堤一八三號二樓　電話：一〇八四三

律師楊柏齡受任惠愛中路一〇五號飛輪飯店常年法律顧問公告

如有侵害上開聘任人信譽營業及一切法益者本律師概依法負保障之責
事務所文明路一四七號二樓　電話一八〇七一號

律師霍崇典代寶珍祥金行吳洪波梁錫柱承退股份并更換司理聲明

據稱：「在惠愛東路四一一號寶珍祥金行係原任司理梁錫柱與吳洪波于三十一年遷址繼續復業現梁錫柱因另有發展自願辭退寶珍祥司理職務并將其原占寶珍祥股份全數讓與吳洪波以後由吳洪波繼任寶珍祥司理除雙方訂立承退股約外關於梁錫柱前在寶珍祥司理任內如有對外按揭借貸及一切轇轕務請于本月十六日前向梁錫柱理楚逾期即屬自與吳洪波及寶珍祥金行無涉請代聲明」等情前來合代聲明如上
事務總所惠愛中路二〇四號三樓電話一三四九八　分所市橋大直路五八號二樓電話二四六

廣州市政府公用局公告

穗用一照字第八五號

茲有廣州中央醫院前由善後救濟總署粵分署撥贈一九四四年道濟廠救護車乙輛引擎號碼（T214-226870）號原領有國臨字（69968）號牌照又前貴陽中央醫院贈送1941年福特廠救護車乙輛引擎號碼（BB18-6279376）號原領有國臨字（63199）號牌照現因所有證件遺失來局聲請登記按照無來源確證汽車處理辦法規定應由本局依法先行登報公告徵詢異議如有人對上開汽車有權利主張者應於登報之日起十日內向本局聲明異議幷提供權利憑證候核逾期以自願棄權論本局再不受理即行登記驗發牌照任何人不得再有異議合行公告如上

律師高彬代高俠萍買受屋地公告

據稱現憑中買受陳會尼自置所有坐落本市東山分局段內百子路門牌第十二號十四號即土地測量第十區第二段第一五一一及一五一二號屋地兩段四至面積照土地所有權狀爲準經交定立帖訂期本年六月十七日立契交易如對該地有業權轇轕或任何權利主張請於期前與賣主陳會尼理妥并向貴律師書面報明否則一經交易概與本人無涉請代聲明等語除標貼外合代公告如右
事務所泰康路木排頭五十九號二樓

施政方針未渡難關 立委要求清除四毒

肅清貪污豪門征兵征粮舞弊

吳鑄人主張沒收張嘉璈財產

【本報南京特派員金堅十二日發專電】翁內閣仍被立委質詢中，今晨立委之十次會開始於九時半，主席孫科雖宣布翁院長報告係施政方針，非施政報告……

銀行及對外貿易 馮均璉主張國營

【南京十二日中央社電】立法院今上午九時廿分舉行第十次會……

楊一峯指責 軍事失利 實由于兵皆買來

【南京十二日中央社電】立法院今日下午三時半繼續開會……

張道行主張取消征兵 張頹取消征兵

全經會將改組 增設兩研究會

【本報南京特派員凌雲十二日發專電】全國經濟委員會將繼續設立，翁文灝……

首批美援米今抵滬

【本報十二日外息特訊】上海……

調查團行程已決定 月底由滬出發將先赴台一行

賴普漢擬再度晉京商討工作

上海與外埠間 規定結滙辦法

【上海十二日中央社電】……

切實遵行民意 澈底刷新政局

內滙率修正

【上海十二日中央社電】四行兩局一庫內滙率，頃經修正如次：……

周逆學昌 再判死刑

【本報南京特派員】……

杜鎮遠賴普漢 商復興粵漢路

【上海十二日中央社電】……

監院副院長已選出 明日舉行首次會議

劉哲多得八票卒擊敗田炯錦

當選証書即日由崔震華送達

當選監察院副院長之劉哲

【本報南京特派員金堅十二日廿一時四十分發急電】……

劉哲傳略

【南京十二日中央社電】行憲後首屆監察院副院長劉哲，字敬輿，現年六十歲，吉林省永吉縣人，北京大學文科畢業……

星期論文 恢復廣東文化的領導地位

方遐君

當局考慮提名 莫德惠長考院 居正或王寵惠長司院

【本報南京特派員金堅十二日發專電】……

長春情勢緊張 滋陽曲阜激戰

輸管區視察團 今日飛穗調查

【本報上海特派員羽翔十二日發專電】……

國庫券交易旺

南通學生搗毀報館

【上海十二日中央社電】……

顧孟餘閑居 未打消辭意

【本報南京特派員金堅十二日發專電】副院長顧孟餘……

蔣經國密查滬漲風 與俞鴻鈞會商對策

財部決仍嚴格管理銀行錢莊

【本報南京特派員凌雲十二日發專電】……

民青黨內 意見紛歧

【本報南京特派員金堅十二日發專電】……

傳張羣任總統秘長 李宗仁即將赴北平

【本報南京特派員】……

李崇實將任 監院秘書長

【南京十二日中央社電】……

更正

民青立委問題 日內可解決

兩黨約各分得廿名 退讓者另予以職位

【本報南京十一日專電】……

工作告段落 中信局收購

【本報上海特派員羽翔十二日發專電】……

首都天氣熱 大衣仍暢銷

【本報南京特派員金堅十一日專電】……

美五億元白銀貸款 貝祖詒謂尚無所聞

蒲立德說我必能渡過對共作戰

【本報特訊】華盛頓十二日息：前美駐蘇大使蒲立德，頃於訪華六週後返抵此間，彼謂中國必能渡過對共作戰，彼稱：「目前之中國政府係以民主為基礎，並已完成甚多必需之改革。」彼係於星期五晚自三藩市乘機飛抵此間，同行者有貝祖詒，蒲立德稱：「余對衆院之削減援華款項，實認為甚為可惜，原訂之四億六千三百萬元，乃完成復興所必需。」貝祖詒謂：彼不知報上所載中國正向美國進行要求大量白銀貸款之消息。

【華盛頓十一日中央社專電】草擬援華技術代表團團長貝祖詒今晚飛抵此間，告中央社記者稱：渠此行在調協南京與華府雙方對於援華計劃基礎之意見，記者詢以渠是否將與財政部洽談五億元白銀貸款事，渠謂對此尚無所聞。

【本報特訊】華盛頓十二日息：加里福尼州蒙達里之羅拔格拉芬，將於下週被任為美國援華代表團對外關係專家。

聖地和平未可樂觀 阿猶互責違反停火

猶太謂停火令姑息阿方極不滿

傳貝魯特竟發現中共地下份子

【本報特訊】開羅十二日息：聯合國調解專員柏納杜特，頃在羅得島之總部……

亞經會昨告閉幕

我代表團將返國

通過設水災治理局

【烏達坎蒙十二日中央社專電】第三屆亞洲及遠東經濟委員會會議，於通過各委員會所提報告多件後，（按通過之報告與原所提出者無甚多）……

……已于今日下午一時五分在此閉幕，我出席該會代表團團員將于今明兩日離此返國。

芬請美在格林蘭設立新軍事基地

【本報特訊】華盛頓十二日息：外交當局頃宣稱：芬蘭會向美國要求及已獲美國之保證，表示美國並在計劃在格林蘭設立新軍事基地。

西德幣制改革 爲旦夕間事

美英法決定計劃三項

新幣由管區總部發行

【本報特訊】柏林十二日息：西德幣制改革已為旦夕間事……

對奧和會 無恢復可能

義南疆界問題 美同意參加解決

海防我僑報 昨被迫停刊

杜魯門痛責蘇聯

惟對史達林則謂甚喜愛之 但史氏終爲政治間的囚徒

旅行中外交政策演說

海南唯一寶藏 田獨石碌鐵鑛近況

本報記者熊叔明

陳立夫强調 重整道德的必要

精神文化物質應均衡的發展 對家庭制度迅速崩潰表遺憾

遠東委會將允許 日學生出國留學

美建議安理會 表決原子能案

英下院第三次 通宵會議

【倫敦十二日電】英下院星期五之第四次通宵會議……

自由貿易區 舊金山成爲

台籍僑胞兩人 被殺 日人以謀殺罪被絞

國際絲業大會閉幕 日無參加聯絡機構

日原子核學者 被邀赴美講學

中日私人貿易 首批盟總批准

我翁院長施政報告 影响日股票價高漲

南韓國會 促北韓參加

中共問題 異常危險

錫蘭申請 加入聯合國

國際海上安全公約 業已簽字

共產主義心理 屬反叛的宗教

史勿資將軍的分析

可施行手術 心臟病治療

國際零訊

△倫敦電：蘇英每日郵報透露：蘇聯飛機生產數已有驚人發展，現已有數百架之多，而共產率正加速中。

△華盛頓電：美國衆議院昨以二八七票對一九拾一票，通過一件准許在今後二年內歐洲流亡人民廿萬二千名進入美國。

△華盛頓電：參院今晚以六拾四票對四票通過……

湛江大雨釀成巨災 冲毀房屋四十餘間

溺斃百人以上交通已形斷絕

南海增城各地禾田亦成澤國

【本報湛江十二日急電】十一晚此間天氣突變，作颶風狀，十二日仍然，入夜驟下大雨，傾盆數小時之久，其猛烈為湛江開埠以來所未有，一時山洪暴發，市區內外冲流湍急……

各地通訊

粵北各縣剿匪奏捷 斃匪多人收獲甚大

第二清剿部派員 點驗翁源自新匪

葉肇接管 韶廣公路

一區清剿部 團剿龍畔下村匪窟

陳中基辭職

化縣保警中隊長

惠來戡亂委員 被匪擄去慘殺

順德加緊 整理地籍

佛岡圍匪 擊斃分隊長

九區專署科長暴斃

叔父及妾被控

僑中兩學生觸電獲救

來函更正

（接第二版星期論文）

● 廣州市廣告協進會聯合廣告第三組 ●

黃寶善
退熱散　止痛丹
消積散　止咳丹
廣州十八甫　懷遠驛電話一零四一五　各藥房有售

天壽堂姑嫂丸
治婦女經期病
海狗鞭健腎丸

歐家全
癬癩　皮膚水
殺菌止癢　消毒斷根
發行處廣州一德路

譽滿華南
亞洲汽水
科學配製　衛生飲品
夠氣……　夠味……
地址大德路大德街一號電話：一〇二七七

三星香烟啓事
凡吸三星牌香烟之包內獲有贈券者請往各代理處掉換十包庄三星牌香烟壹盒用酬諸君之雅意
中國南中菸廠披露

駝峯牌香烟
莫云國貨無佳品
駝峰到處受歡迎
大同捲烟廠出品

新貨上市　特大犧牲　贈送香烟　人人有份
請試吸
騎士香烟
美味配製　烟味香醇　裝璜華貴　價錢實際
大中國捲烟廠榮譽出品

海豹
即日上市
黃金百兩　酬謝顧客
烟枝藏金針（一量一分至五分）吸時請注意　得彩機會多　實際又簡便
美國域占尼亞菸業製造香醇　馥郁吸之心曠神怡保君滿意
廣東捲菸廠出品

請吸
飛輪　金樓　世界
牌香烟
質味好？　味道醇！
華商振中捲菸廠出品

雙十
辦法（包內亦有附刊）
凡吸本牌香煙積存有「雙十紀念」四字共一套者可携到本廠或代理店掉換雙十金牌一個但「十」字要有本廠經理掛角章方爲有效
包包有贈券・人人可得獎
金牌壹萬個大贈送
名煙有獎　不同凡响
煙味價格　公開比較　敢誇第一

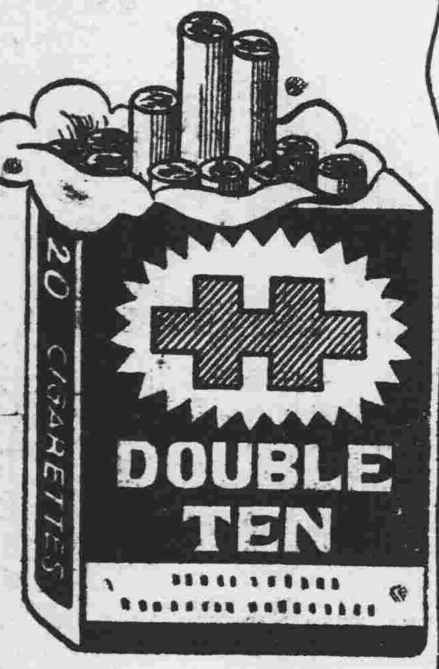

上海光中烟廠出品

請吸
駱駝・帆船
青鳥・三花
四大名烟
・料美工精・
東亞烟廠出品

見連素
肥兒素
咳冷喘藥　每服四片
兒科府痛喘藥　常服轉弱為強
荷蘭製藥廠出品

芝良餅
每月服三次・瘦仔變肥仔

大光報粵南分社社長黃玉振介紹X光鏡專科
西醫劉琦
設備新型美國X光鏡
開鏡透視：每日下午一時至三時。祇收電費九萬元。照片隨到隨照
精醫：內科肺病。肺癆咳血。心肝腸胃腎脾全部內臟及腦部疾患。
擅長：肺部外科手術。人工氣胸。腸神經摘除術。肋骨切除術。
劉琦醫院：長壽東路五十號（電話：壹一壹弍零）

嚴衛頤醫師
肺科・X光科專門
專醫肺病咳血。痰血潮熱。胸痛消瘦。心病內科等症
X光照驗肺心腸胃內臟
特備美國新式高度X光誘導器（BuCkyd iapHRACN）對於全身深部照驗及一切困難病源均能完滿診斷（下午三時後歡迎同業醫師送驗會診）
特殊照驗：深淺肺部　頭部骨節　全部脊柱　腎臟腎管　膀胱尿道　心臟內臟　盆骨胸骨　肩膝各部　大腸小腸　胃及食道　耳喉鼻管　手足四肢　膽囊膽管　胎兒診斷
開鏡照驗：各種透視照片不限時間隨診隨照（照片者透視不另收費）
△特長人工氣胸及一切肺部外科手術▽紫外光透熱電療顯微鏡及新式鏡全身透視均備
總所：太平南路五十四號。肺病療養院：豐寧路五十四號（即原日大同醫院）
診症時間：上午九時半至下午五時在太平路總所其餘時間均在豐寧路肺病療養院　電話一四五三五・一二一〇九

大胖子和過瘦者的一福音！
最近發現的—維他命肌酸　是維持人生正常的脂肪之新陳代謝可使過肥．過瘦者的體格改正此種維他命肌酸爲
華大製藥廠一九四八年出廠的
飛騰補腦健身片　含量最豐富
本品化學名是pHYTIN內含磷22%鈣21%鎂15%除此外有維他命B,B6和合有上述豐富的維他命肌酸服用本品不獨能糾正過肥和過瘦的體格且有下列的偉大之功能本品世界除瑞士外爲本廠獨有對國家一大貢獻
各界祈注意焉
1 有機磷質　能促進大腦及神經系統發育和健全此項磷爲神經細胞及生殖細胞之重要成份對於先天性神經衰弱及銷耗過度等能收非常之功
2 有機性鈣　能健骨骼之發育對於發育中之兒童及患有肺病及預防疾病者尤倍重要鈣與磷對於生命有同等之價值。
3 維他命BB　6・能預防及治療脚氣病及有抗皮膚炎作用已爲人皆知之事實。
4 綜合效力　飛騰有激勵身體新陳代謝之功爲極良好補腦補血滋養强壯劑能助長食慾使營養佳良機能强健嬰兒及孕婦尤宜常服。
監製者：前台灣武田藥廠廠長丘晨波藥師
每瓶售價五十萬元　新上市暫收四十萬元
總發行上海華大製藥廠廣州分行十八甫八十八號　電話：一〇九五八　電報：一〇九五

享譽百餘年　行銷全球

專利特製紙包　新庄優點如下
（一）防潮濕（二）避虫蟻（三）杜假冒（四）功效速
華南總經理：華威西藥行
本市各大藥房均有代售
石岐雲祥藥房　貴陽怡來藥房　梧州廣誠昌　江門中華藥房　梧州利中藥房　柳州群益藥房　南寧民生藥房　衡陽三才藥房

沙面洋房分租
座落珠江路內有一廳二房水電俱便適合寫字樓或住宅台意請到惠愛中一八三號或電話一七〇八五陸小姐

遺失提單作廢聲明
本行日前由上海裝第五次海天輪來穗美元牌香烟兩批箱面嘜頭K字共中一批三十箱發貨單爲第四十五號又一批四十二箱發貨單爲第九十號經領有提單兩紙茲因辦理報關手續在途中不慎將該提單兩紙遺失除已向招商局掛失另行具保提貨外無論何人將上項提單拾得概作廢紙特再登報聲明
穗華烟行啓　樂觀路一百號

遺失聲明
本人遺失民國三十年發給高中畢業證書一紙除呈請補發外聲明作廢
廣東省立庚戌中學　陳偉斌

遺失聲明
本人遺失廣東省立欽州師範學校二十九年度師範科畢業證書乙紙除呈報補領外特此聲明作廢
黃棟啓

贈遺精早洩自療法
全書四十餘題十餘萬言內容治療遺精早洩的良方秘術女不孕的隱憂理論詳實按法自療收効迅速可作自療性病之南針可供醫學常識之參考歡迎索閱每冊僅收印刷工本三萬元郵寄漢口北平路二十二號漢中商行立即寄上（大光）

訂婚啓事
我倆情投意合并得雙方家長同意謹於國曆六月八日在曲江舉行訂婚特此敬告諸親友
廖志明　易惠芬　同啟

囍
我倆情投意合並經雙方家長同意謹詹國曆六月十二日（農曆五月六日）旅行香港結婚謹此敬告諸親友
秦良裕　沈秀蓮　鞠躬

眞空管廉價發售
美國技師修理收音機
天聲行：香港九龍彌敦道：七五號A　電話：五〇〇七六

承讓新興天梯廠聲明
本市河南南村涌邊萬壽里第二號新興天梯廠現因結束營業將全盤機器工具出讓與大光廠承頂先經立約定期本年六月十六日交易如有一切轇轕未清事項請期前與新興廠負責人理妥如有異議請在本報聲明一經交易概與承頂人無涉
承頂人大光廠　出讓人新興天梯廠

夏爐冬扇
反常嗎？當然。但患瘧疾者。却有此種反常痛苦之需求，欲復正常而免痛苦。
唐拾義發冷發熱丸（又名瘧疾丸）一服見功。共治瘧疾。脾瘧補身之良效。業經億萬人實驗證明。發瘧時有寒多熱少。或寒少熱多。有先寒後熱。或先熱後寒。更有連日發。隔日發。三日發之分別。但此丸防治功效。並無差異。服之均可於短時間告癒焉。
△本埠藥房均售▽
廣州下九路　唐拾義藥廠發行

余自強醫師
根治花柳白毒痔瘺
安全無痛　剪除包皮過長
醫所：高第路一七七號

滬輸管總會工作團已有三人抵穗 配合新結滙實施

穗第五季配額日間即可公佈

新結滙實施貿易政策不改變

【專訊】上海輸管總會，組織工作團，分赴各地·在該團於前（十一）日下午，已有三人抵穗，即輸管會推廣處長陳爲人，限額分配處副處長王念祖，秘書處副處長江晟，其餘尚有非限額審核處副處長鄧友金，及隨員悼敬，因飛機座位問題，下週一始能抵穗。記者昨特走訪該團負責人陳爲人，叩詢下列有關輸管及外滙新辦法諸問題，茲分別述錄如后：（一）該團此次來穗，主要任務：甲，新外滙辦法公佈後，對於輸管工作，若干地方若安取得配合，故該團任務是對內的，亦即與廣州辦事處商討審核配額及處理輸管工作之手續上諸問題，乙，輸管會在全國只有一個分會，即華南分會，故特別重視華南之輸管工作•丙、輸管會自成立以來，並未正式派人赴各地考察輸管制度之實施問題，此次該團除與各地輸管機構，研討技術或手續上之改變，以適應新外滙辦法之外，同時亦藉機會以考察各地輸管工作實施情形。（二）因爲輸管會特別重視華南，故在廣州逗留時間較多，約上五天之久，然後到香港約逗留一天，再轉往廈門，在此逗留時間亦較長，在廈門工作完畢，再往台灣。（三）新外滙政策變更後，貿易政策決不變更。（四）關於五季配額，大概很快就可公佈。

四季未發許可証者一律照新辦法辦理

至第四季配額，其於五月卅一日未發出許可證者，一律照新辦法辦理，上海照此規定辦理，商人請求四季所有配額，俱照舊辦法辦理，恐無可能•（五）新結滙辦法實施後，對於輸出，如整個經濟環境能夠配合，則輸出當可增加。（六）對於新辦法之實施，一待中央銀行穗分行準備完成，或者待袁家鑄返穗後，即可實施。

當局考慮延長証明書有效期

（七）關於結滙証明書有效期間，僅爲一天，一般商人認爲太短，中央銀行總行，現正在考慮將限期之延長，至外傳延長至一月，係屬一種傳說。

新結滙辦法預計 全月全國可能達三千萬美金

（上）新結滙辦法：在上海實行已有相當時間，由事實上表現，此辦法對出口顯有促進作用，六月一日至六日，僅上海一地已收到出口結滙款達三〇〇萬美金，預計全月全國可能達到三〇〇〇萬美金之高紀錄，較以前每月至國僅一九〇〇〇萬美金。

明。（八）成立結滙証明書集中交換所，上海商人亦像廣州一樣，會向當局請求，惟央行以任其完全自由起見，成立集中交換所，恐不可能。（九）華南僑滙較其他地方爲多，結滙証明書當亦多，但多亦不致發生過剩，因結滙證明書，係全國通用之故，當大有增加也。（林）

新結滙辦法公佈後 進出口公會發通電 建議六項改善辦法

【專訊】穗進出口公會昨發出通電，對新結滙辦法提出六項建議，籲請當局設法改善，新結滙辦法茲將其建議採誌如後：（一）結滙證明書之使用，應准予各輸管分會行政區域內自由流通•（甲）例如華南區內之潮江、梧州等地，向爲出超口岸，當地進口商之進口總額，遠不及其出口總值，如不能換證進口，額較多，需要外滙較巨之廣州出售，必形成出超口岸結滙證明書價跌之現象，爲鼓勵出口調劑區內結滙證明書之價格計，故均有准予在區內流通之必要•（乙）自由流通範圍以華南區爲限，若華南區外之結滙證明書，能于本區銷流時，則一方面固將有游資南流之現象，使華南金融愈形波動，另一方面，尤有要者，則華南區內結滙證明書之價格，必將爲此等特殊大戶之操縱，或大量吸入，或大量拋出，如是不單可令區內進出口商人受莫大損失，萬且窒息進出口之經營，故爲符合當局獎勵出口之原意計，仍應以區內自由流通實爲限。

（二）增加入口配額及放寬進口商登記資格，及許可出口商申請輸入附表（一）及（三）由內之機器設備，暨肥料等貨品，并許可出口商，就近向分會申請所需包裝材料之特許進口，以資簡便•因本區域內僑滙特多，現有輸入額有限，爲避免普通結滙證明書供過於求，出口業務無法維持計，故有增加配額之必要，以資調劑。

（三）成立結滙證明書交換市場，公開由買賣，雙方自由決定其售價，并集中買賣。根據新辦法第（十八）及（二十）條之規定，及俞總裁談話第五六兩項之解釋，乃結滙證明書售價，應由自由市場決定者，故再使買賣雙方獲得交換之便利計，自由市場每日交換剩餘之結滙證明書，得出集中市場，照當日售價，請中央銀行或通過提定銀行收購之，以避免出口商之損失。

（四）特種結滙證明書之發行，應公開及有所限制，以免刺激普通結滙證明書之售價。

（1）央行於普通結滙證明書•不敷供應時，所發行之特種證明書，應交集中市場拋出以資公開，而杜流弊。

（2）指定銀行所持有之特種結滙證明書，向市場拋出時亦同。

（五）出口貨估價•應根據當地市值決定。

（1）現行估價，係依照國外市場之價格決定者，不合現實環境。

（2）本區貨物輸出經港時，又須再受結滙之損失，及增加輸出之中間利潤，故不能與其他直接輸出地區之估價相等。

（六）第四季卅二家進口商及木材進口商之輸入額，應仍照五月七日以前辦法結滙•

（1）卅二家進口商延遲申請之原因，係主管機關與監察署市參會及法院之爭訟，與商人無關，且訟案已於五月十三日結束，迄至五月廿六日始行公告，同時各該商均已於四月卅日以前申請輸入。

（2）商人因延滯簽證，已受重大損失，且法律不溯既往。

（3）木材商人申請簽證，多在五月份以前辦理者，迄未獲簽發輸入證，其阻延責任，應由簽證處負責。

（4）第四季外滙限額之外滙，早已撥定，此項要求，并無政府外滙之支出。林）

金管局通令後 湘省行未停業 刻正請示總行

【專訊】自日昨金管局奉財部令着湘省行停業後，昨（十二）日若干報載該行經于遵令停業•記者昨會往訪該行負責人，據稱：該行刻于接獲金管局令，着即停業•惟該行係屬分支機關，關於停止營業，尚待呈請總行諭示後，始能決定，故至昨日止，該行仍未停止營業云•（林）

經濟

花紗布漲百分十足

【專訊】昨日週末，金融極度閃縮，市面一般，買賣人心，情呈不安之狀，在端節休假，紗布市日來突漲百分之十二強，

大風雨影响禾田 昨粮價突飛猛漲

市面價報昇百餘萬元

【專訊】昨日大雨連綿不絕，經一晝夜之狂瀉，又吹東北風，[illegible]

食油創新紀錄 生麵失時銷緩

【專訊】生仁滬南運源疏，土產在青黃不接期，雖港客頻捷辦，藉滙水之威，頻果仁已突破二千萬關上，申滙雖低，致率漲入搾生仁之價，致搾廠搾油失於預算，市面正式開，致生產量甚稀可數，油頭，及各江，湛江來，市況在淡，[illegible]

出口油類雖淡尤榮

【專訊】出口油類[illegible]應及時拋售調劑，以安民食云•（商）

[illegible]塲批力，雖交投非盛，而水漲船高，勢亦上揚，昨廿支新金城紗將叩七百萬關，正馬成七百七十萬元，卅二支藍鳳紗成八百四十萬元，均漲六七十萬元一扎，布疋有中紡節前配出調劑，漲勢稍弛，每疋亦昇四五十萬元云。（商）

端節後物價雖揚 市場上有價無市

砂糖麪粉價格一致續昇

【專訊】商塲盛行俗例，逢天雨，端節過後，各適行貿易，影響所及，異常冷靜，航運船隻，爲風雨侵襲，多不敢啓碇，下午風停雨止時，鄉渡少數復航，出運貨物，受阻塞，但節後鄉幫間，紛紛補倉，尤有所待，於三數日間，俗語：「一節淡三墟」，在金融動盪之候，環境不[illegible]（商）

昨日金融

港紙（大鈔計）	
開市	二一六一〇〇
最低	二一六一〇〇
最高	二一七三〇〇
收市	二一六八〇〇
黃金（港盆）	三三一五
日息（每百萬元）最高	一萬六
日息（每百萬元）最低	一萬一
申電	八七九〇

日用品零沽價（單位司斤）

品名	價格
米類	
靚米	七萬六千六
中米	六萬八千九
下米	五萬四千六
魚肉類	
豬肉	四十萬元
牛肉	卅六萬元
鯇魚	卅八萬元
鯪魚	廿四萬元
大魚	廿六萬元
三鳥類	
靚肥雞項	七十萬元
生雞	五十五萬
大鴨	四十二萬
肥鵝	三十八萬
菜蔬類	
新出菜芯	七萬元
新涼瓜	三萬元
節瓜	二萬二千元
冬瓜	一萬五
青豆角	三萬元
白瓜	一萬五
芥菜仔	七萬五
絲瓜	二萬五
番茄	二萬五
綠瓜	四萬五
柴炭類	
河柴	八千八百元
松柴	八千五百元
什柴	八千五百元
堅炭	三萬元
什貨類	
火水	十八萬元
生油	四十一萬
砂糖	十八萬元
片糖	十一萬元
食鹽	二萬五千元
土生粉	六萬元
豆豉	七萬元
紅豆	十一萬元
綠豆	十萬元

·各行商情表·

下列物價法幣本位計算　六月十二日

大坪京文玉環 一千八萬　公仔士報紙 二百六十萬　楂庄萬金紙 三百四十萬

穀米類（市塲批發限價市秤計）

品名	價格
齊眉米	五百九拾萬
絲苗米	五百八十八萬元
蟹粘米	五百六十萬元
七擔種米	五百三十萬元
新興白米	上五百四十萬
暹米	四百廿萬元
（市價成發市秤計）	
新絲粘米	上六百三十萬
粉暹米	上六百四十萬元
齊眉米	上七百二十萬元
湘早朴	四百五拾萬元
上絲苗谷	四百八十萬元

油舖類

品名	價格
士榨生油	一千一百萬元
新榨生油	一千〇五萬元
菜子油	一千九佰廿萬
駱油什桶庄	二千三百萬
士榨生南	六百二十萬元
寄生南	六百卌萬元
大豆餅南上	四百六十萬
東江茶南新	二百六十萬
三角田料拉	一千二百萬

豆類（各號市秤計）

品名	價格
麥冷	一百七十五萬
油尾	一百五十萬元
平粉	一百卌五萬
烏石按	二佰六十萬元
三丫成	一百九十萬元

糖麪類

品名	價格
榴花牌粗砂	一千三六萬
花包五羊砂	一千三四萬
吉奇片糖新	九百二十萬
石門片糖	五百七十萬元
鯉麵	九百五十萬
鳳牟青麵	七百萬元
兵船麵泥庄	七百二十萬
又換口庄	七百三十萬元

豆類

品名	價格
市橋紅花豆	六百五十萬
漢午黃	四百廿萬元
花葉豆上	四百八十五萬
北江綠豆上	八百萬元
北打眉豆上	八百九十萬
長沙烏豆	四百七十萬元
長沙黃大	五百萬元
漢口青豆	四百七十萬元
北打紅豆新	九百九十萬
洋關黃豆	五百廿萬

火柴類（包稅箕計）

品名	價格
三角牌	四百九十萬
駿馬牌	四百七十萬
如猴牌	五百二十萬
公益牌	四百七十萬
三才牌	四百卅元

洋紙類

品名	價格
歐美雲紙包稅計	五萬元
又60磅	廿六萬五
赤鷄皮每磅	二十萬元
白報紙號稅	一千〇四萬
白鵝紙圓粘	三百七五萬
白打字紙粘	五百八三萬
二號紙號稅	八百七四萬
油繩紙上	五百七五萬
玻璃紙粘	三千八百五萬
烟仔紙四千咪	五百廿萬

土紙類

品名	價格
踢藤玉扣（上貨刀計）	
二號永祿	三百三拾萬
三號長慶	三百萬元
龍南東庄上	九百二十萬
南雄東庄	五手一千五萬
頭印賀尖	五百八拾萬
和平東庄上	七百八十萬
貝嶺中包	觀成佰五十萬
頭印賀信	二千一百六萬
長江紙頭印	一千三八萬
城門南扣上	一百萬元
兩雄玉扣	飛機百七五萬
紅金魚玻	桶架四百五萬
南山京文上	一千〇七萬
維字爆紙	三千四佰萬元
太字渭紙	三千二百萬元
貝川料紗紙	正一千萬元

紗綢布疋

品名	價格
士絨（開計）	二拾一萬
公記陛桂香紗	二千一萬
公記陛素綢	一千五五萬
永大綢	一千四百五萬
十支童軍紗	六百七十萬
廿支新金城	六百九五萬
廿支藍鳳	六百七十萬元
廿支水月	六百六十七萬
廿支正雙馬	七百七五萬
卅二支藍鳳	八百四十萬
卅二支銀月	八百四五萬
四十支藍鳳	八百五十萬
四二支藍鳳	九百四十萬
大綠竹紗	一千二五萬
大鵬府布	八百九十五萬
交通藍布	一千七百萬元
長勝王棠紡	一千〇五萬
秦頁玉白布	八佰九十萬
松鶴白布	八百五十萬元
慶豐烏布	一千〇四萬元
印度綃	三千一百萬元

華洋雜貨

品名	價格
馬桃白車線	一千一百萬
飛輪牌車線	八百五十萬
罗扒帳車線	二千二佰萬
金鵝香皂	七十二萬元
利華藥皂	一千萬元
鳳利藥皂	六百八十萬元
闘雞玉牙膏	六百廿萬
先施牙膏學庄	一百廿萬
18寸飛魚帕	五十四萬
八三雙手巾	一百〇七萬
一骨黑人牌	一百廿五萬
二磅金錢牌	六百六十萬
二磅金龍牌	六百九十萬
二磅金錢蠟	三百萬元
三鴉牌針	三百廿五萬元
大喜脂粧	四百萬元
40支雙馬綵彩	五百八萬

海產雜貨

品名	價格
草菇頭	一億九千萬元
福花菇上	四億八千萬元
北香信上	一億四千萬
鵑江中蝦	六千六萬
漢口絲上	二千〇八萬
吉安瓜上	二千萬元
北木耳上	九千萬元
東白蓮玉	一千九百五萬
金榮上	二千二百萬元
文顯仁米	一千萬元
梧勿棗	三千八百萬元
太平棗	四千八百萬元
黃花膠	六千八百萬元
四九魚	八千萬元
元貝	二億內千八百萬
大章魚	一億〇五萬元

工業原料

品名	價格
上白花士令	廿五萬二
黑桶花士令	十一萬五
月華哥士的	一億四千萬
三角桃打粉	一千三八萬
海口椰油	四千五百五萬
澳州梘膠	一千〇八萬
月石粒成	一千四百七萬
關牛油按	二千八百萬元
足度火酒	一千三百五萬
百粉流化石	一千九五萬
硫化元青	六千六百廿萬
十字漂粉	八百〇四萬元
士叻片新貨	一億二千萬
二城食鹽	一千〇九萬
紅凡粒	七千四百廿萬
白凡	四百七十萬元
白石粉	四百五十萬元
桃膠糖	十八萬五
硫酸	十一萬五
藏木桶白蠟	二千七八萬

燃料類

品名	價格
原唛黃電油	四千四五萬
三加散電油	三千九七萬
紅桶火水	四千百五元
美散水號牌	三千五六萬
美鳳火水	三百七十五萬
美茶色油渣	一億一千萬
美鳳渣油	八千五百八萬

穗市小學畢業考試 廿九日起分區舉行

市小畢業生首名不能直升市中 初中畢業生首名可保送入市師

【愛羣社訊】頃據市教育局督學稱：本學期公私立小學畢業考試，定本月廿九及卅兩日分區舉行，全市共分東南西北中五區，試題由各校擬訂，閱卷仍由各校自行担任，教局屆時分別派員到各試塲監考，以昭慎重。

【專訊】關于市立小學畢業班第一名品學兼優者，是否能免試升市立中學，一般學生備極關懷，頃據教局負責人稱：此直升優待辦法于本年初已廢除，故今後成績優良之第一名畢業生亦無享受此特殊優待云。

又：教局致函全國各大學，詢問有無保送優良學生辦法，則教局準備辦理本市各校優良學生保送事宜云。

【專訊】本市師範學校奉教部飭知招生辦法，除由各初級中學公私立小學保送畢業第一名優良學生外，若尚有餘額則再由招考辦法取錄云。（教）

國內五大學校在穗招生期定

青年會舉辦升大指導

【本市訊】本市青年會學生部，爲使本年度應屆高中畢業學生投考大學，得有深切了解起見，特舉辦升大指導，經向全國各大學收集招生簡章，及考試資料，歡迎投考學生至該部參閱，并使各校投考學生明瞭各校辦理情形及一般狀況，特請各大學校友，演講，歡迎聽講。茲將國內各大學已決定在穗招生日期地點，摘錄如下：私立滬江大學報名日期：六月十六日至七月十日，考試日期：七月十二、十三日；國立湘雅醫學院，報名及考試地點：中山大學，考試日期：七月十二日至十三日；國立中山大學、國立武漢大學、私立華南大學、北平輔仁大學、私立嶺南大學……報名：[illegible]

增中籃球隊 征新塘慘敗

【增城訊】本月八日，增城縣立中學生球隊，五十餘人，在新塘與新塘鎮籃球塲展開戰門，男子甲組增中對新塘第一塲，增中負；男子乙組第二塲，增中勝；男子12歲組第三塲，增中勝；女子組第四塲，增中對新塘，增中負。[illegible]

教育部徵集 教育家傳記

【本市訊】市教育[illegible]

憲兵廿六團奉令 招攷憲兵千名

分穗汕韶三地舉行 訓練地點仍在本市

【本市訊】憲兵廿六團，昨奉令在本市及曲江、汕頭三地招兵千名，穗市招攷委員會已設，凡中國國民，年齡在二十歲以上，身長一六〇公分以上，[illegible]

市教局令各學校 創辦民衆學校

教導成人及婦女識字 由各校學生担任教授

【專訊】市教局爲加強民教工作，下半年度令公私立中小學校，以成人及婦女爲對象，以識字教育爲主，設立民衆學校，由學生担任教員，負責之私立小學亦需設識字班，此外更擴展到各善堂，由各善堂員負責，目下值得稱爲模範者，爲愛育善堂之民衆學校，已設六間之多，辦理完善，成績卓著，足爲各民衆學校效法云。（教）

國民大學轉發公費

【僑民社訊】國民大學本年三月份公費，昨已奉教育部撥下，該校已轉發學生，多有何治彬等十七名，[illegible]

中明日開幕 大泳池

【專訊】山大學中國立中山大學附屬中學游泳池[illegible]

基督教各堂主日崇拜

堂名	堂址	開會時間	講員
基督會堂	沙面復興路五一號	正午十二時	[illegible]
禮賢會堂	叢桂新街	正午十二時	[illegible]
慈愛堂	抗日西路九十號	正午十二時	[illegible]
循道會	[illegible]	[illegible]	[illegible]
蓬萊堂	蓬萊新街	[illegible]	[illegible]
大同堂	大同路	[illegible]	[illegible]
逢源堂	逢源正街	[illegible]	[illegible]
仁濟堂	仁濟路	[illegible]	[illegible]
七株榕堂	海珠中路七株榕街	[illegible]	[illegible]
錫安堂	豐寧路一八六號	[illegible]	[illegible]
信義會堂	海珠中路一八〇號	[illegible]	[illegible]
光孝堂	光孝路三五號	[illegible]	[illegible]
萬善堂	[illegible]	[illegible]	[illegible]
中華堂	[illegible]	[illegible]	[illegible]
崇眞會	[illegible]	[illegible]	[illegible]
廣大堂	廣大路六十號	[illegible]	[illegible]
贊橋堂	[illegible]	[illegible]	[illegible]
惠愛堂	[illegible]	[illegible]	[illegible]
耶穌堂	[illegible]	[illegible]	[illegible]
循道會	高第路中	[illegible]	[illegible]
興華堂	[illegible]	[illegible]	[illegible]
救主堂	[illegible]	[illegible]	[illegible]
文明堂	[illegible]	[illegible]	[illegible]
東石浸會	[illegible]	[illegible]	[illegible]
賴神會	[illegible]	[illegible]	[illegible]
光東會	[illegible]	[illegible]	[illegible]
浸信會	[illegible]	[illegible]	[illegible]
浸德堂	[illegible]	[illegible]	[illegible]
浸信會	[illegible]	[illegible]	[illegible]
實崗會堂	[illegible]	[illegible]	[illegible]
播道會	[illegible]	[illegible]	[illegible]
基立堂	河南基立村	[illegible]	[illegible]
浸信會	[illegible]	[illegible]	[illegible]
信義會	[illegible]	[illegible]	[illegible]
平民堂	[illegible]	[illegible]	[illegible]
信義會	[illegible]	[illegible]	[illegible]
白鶴洞堂	[illegible]	[illegible]	[illegible]
神治文堂	[illegible]	[illegible]	[illegible]
播道會	西村增埗路	[illegible]	[illegible]
女青年會	東川路	[illegible]	[illegible]
黃沙堂	豐寧路市卅三號	[illegible]	[illegible]

買地聲明 本堂遐中買受成業堂所有座落本市漢民分局段內泰康路八號門牌之一[illegible]如有對該地任何轇轕等情希于交易期前向賣主理妥一經交易概與買主無涉除標貼外特此登報聲明 永成堂啓

遺失啓事 本人所領國立中山大學畢業證書因廣東淪陷時被共黨遺失除呈請母校轉請教部補發外特登報聲明原領證書作廢此啓 甘雲章啓

徵求 12×24 轆膠機四座 如有願出讓者請撥電話一壹一九七楊君接洽

華南汽車工程學校招生 創辦十年設備完善注重實習現招五十三期全科駕駛科新生各五十名報名考試即日起本月二十一日上課膳宿俱備校址本市東較塲百子路畢業同學注意七月七日舉行畢業典禮并頒發畢業文憑請各畢業同學返校 校長梁守一

買屋聲明 本人遐中買受黃自成房屋一間座落本市德宣分局段內倉前街自編門牌第一十五號所有土地及附着物連同各項設備一應俱全共面積四至均照申請登記圖爲準經交定立帖期於三十七年六月二十日交易如有轇轕未清希於交易期前向賣主理妥一經交易概與本人無涉除標貼外特此聲明 陳秀芝啓

新式雪櫃出讓 茲有新到RCA雪櫃出讓 欲購者請撥電話一一七一五三號接洽

遺失聲明 茲遺失交通部牌照管理所職業字第108140號執照乙紙并僑務委員會華僑證字第1623號及汽車業公會4824號證章一枚除呈請主管機關補發外特登報聲明作廢 陳國棟啓

東山屋出租 大洋房，水電，水厠，車房，花園，俱全，電話：七〇〇四八接洽

廣東公路處魚珠監理所公告 茲據姚家鋼申請驗發自置一九三九年份[illegible]除候驗明照章辦理外特此公告

血毒梅毒 白濁白帶 想根本斷尾 安全快捷 請速服 黃天雨 梅林仙 主治男女傳染新久白濁白帶血毒梅毒刺痛[illegible]

花柳疑瘋注意 血毒惡癬救星 奧卡純藥片 惟明堂醫藥格光博士發明 方能根治永不復發 中外政府註冊 奧卡純 藥片原裝 增價預告 用藥指南 [illegible]

廣州湛江北海綫唯一之巨型客貨輪船 荔成鋼輪 五百二十噸 時速十海哩 ☆堅固快捷☆客位舒適☆ ☆定期航班☆每月二次☆ 定本月十四、五日收貨驗關十五晚清關開行 總代理德源船務行 地址：西堤聯興路（海關側）六號 電話一七六九四 請諸君賜顧 速定艙票

萬人渴望譽滿全國之 夏茅香杧上市 是年掛菓無多定購從速 汽車由廣花公路直達 長堤金輪酒家 廣州代理 傳星路恒生行（電話一零一五零 一零七六六） 夏茅龍船頭香杧大園公司啓

大光畫刊

第一〇一期

京杭漫遊

鄧錦輝 潘酉辛 合攝

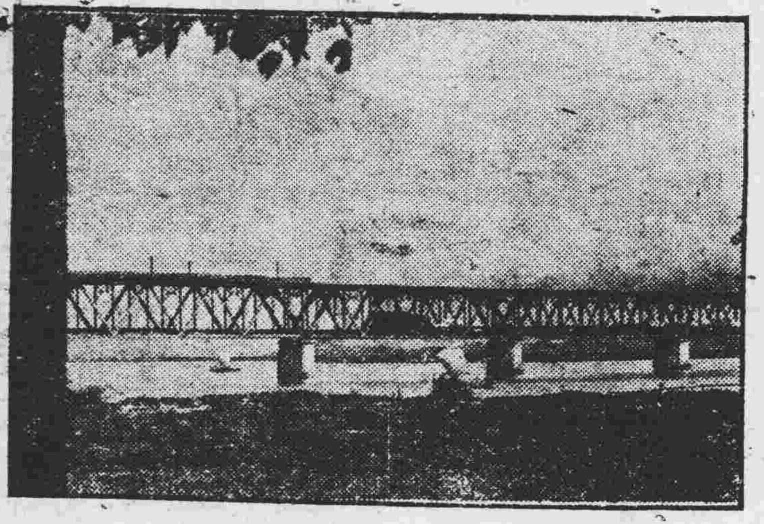
錢江大鐵橋之壯觀

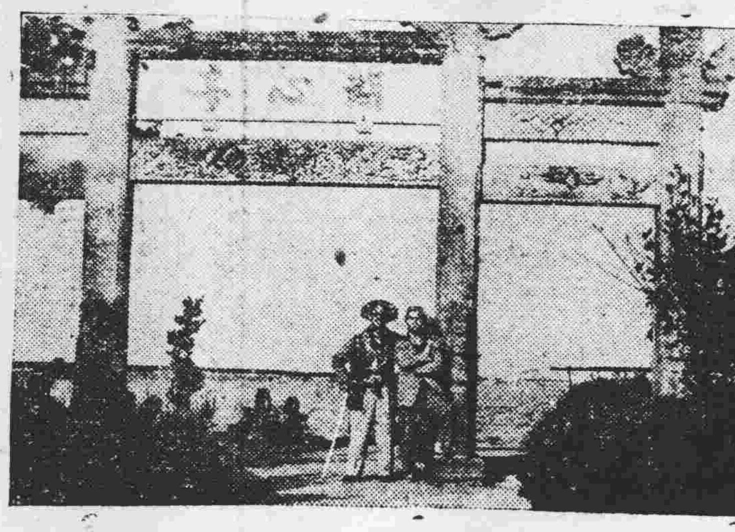
湖心亭畔作者留影

紫金山畔國民革命軍陵墓之塔

錢江大橋畔憑欄遠眺之西辛君

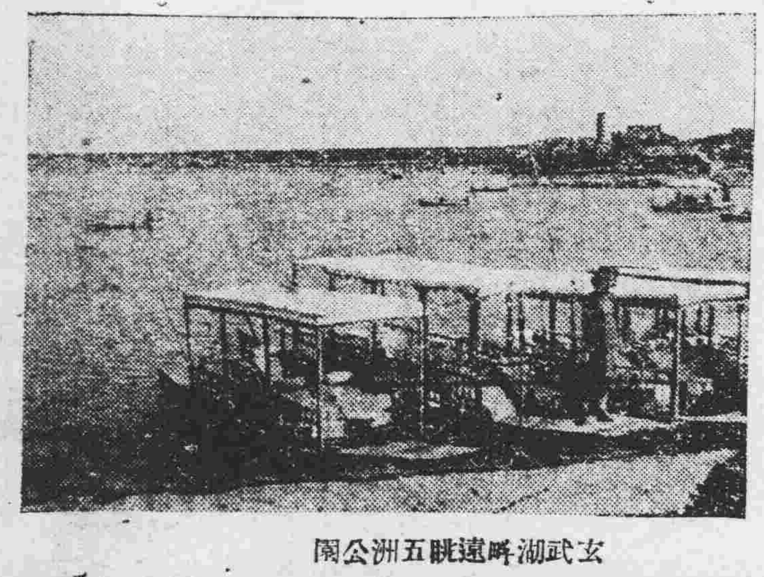
玄武湖畔遠眺五洲公園

泛舟

監院剪影

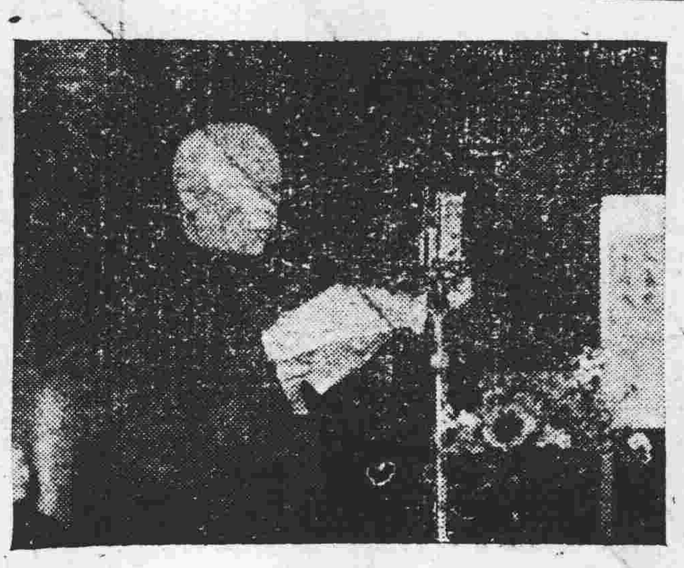
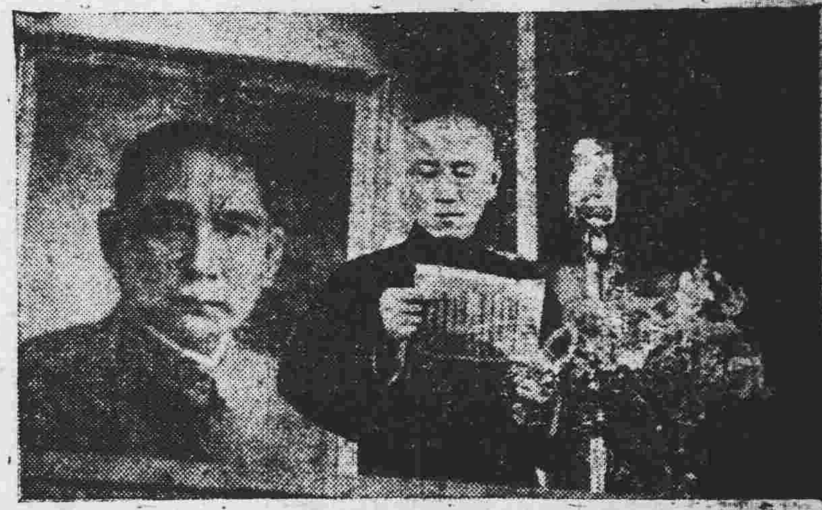

上右：監院開幕時蔣總統之致詞。上左：年紀最老之李夢庚致答詞。右：新任監院院長于右任爲本報駐京特派員金堅君證婚之照。新聞局攝

覲謁蔣總統時親熱與之

史培爾曼樞機主教過京留影

于斌主教代表前往歡迎 新聞局攝

世運籃球表演賽

六月五日「京聯」對「世運」，「世運」三十九對三十一「世運」勝。圖爲精彩之一刹那。本報記者金堅寄。

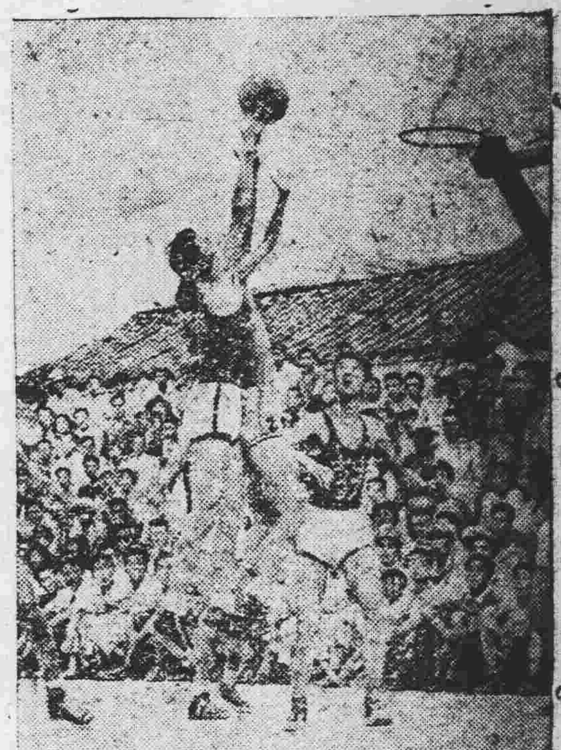

新星戲院 今日原子七彩歌舞巨片 仙女下凡 烈達希和英主演 明天換映 香歌曲舞巨片 春風得意 薛覺先 白燕合演 薛氏唱三枝新曲：洋洋得意 續映三日

永漢（夏令時間）兩點、四點半、八點、十點半正 中山（夏令時間）一點、三時半、八時正、十點正 即日兩院聯映 龍鳳鼓響聲中。第一開心妙品 老婆睇完。要帶丈夫去看！丈夫睇完。不想老婆去看？ 老婆皇帝 夏勞哀型 張瑛 南國影后 白燕 伊秋水 小燕飛 劉克宣（合演） 收淚艷曲最詼諧趣喜劇 粵語 太太萬歲（港名） 冤枉膝頭哥！廿作脂粉奴！ 老婆聖旨 約法三章 丈夫屈服 具結謝恩 三大名曲 幽默傑作

廣州 今天一點半 三點三 八點半 十點三 金聲（夏令時間）兩點正 三點九 八點三 十點正 大華 攜手聯映 兩點正 三點九 八點正 九點九 溫拿公司俠艷打鬥槍戰緊張鉅片 霓虹七彩 赫赫無敵 英偉小生 愛路扶連 艷麗女星 雅麗絲史美 主演 劫牛賊，胆大包天！好漢，出入虎穴！

聖城鐵騎 雙拳匹馬 鐵槍在握 單騎奮戰 飛車追躍 IN TECHNICOLOR "SAN ANTONIO" 豪華七彩 『勇英蓋世威武無敵。原名：單刀赴會』

美華戲院 運到最新RCA聲機影機 已在裝置中不日正式啓用

樂斯 八年離亂 前後兩集 一江春水向東流 天亮前後 廟座改設梳化 繼續全院革新 尚希批評指導 日頭場 夜頭場 八年離亂 日二場 夜二場 天亮前後 招待警察 上午十一時映 天亮前後

新新 夏令時間 一點半 三點半 八點正 九點 第十週 首輪國語激烈戰鬥片。游擊進行曲 千軍萬馬。千錘百鍊。驚天動地。神號鬼哭。 二十人名演員 三千多群衆 演出會徒生死合編 導演李清 主演容小意

海珠 大龍鳳劇團 即院霸演 大堆頭唱家班 本班原定連五晚獻演新劇「風火送慈雲」一現因檢查未畢故今晚改演別劇該新劇再由明晚起一連三晚演出請早留票。 今晚選演銷魂蕩魄治艷趣劇 羞掩流蘇帳 父子相逢不相識 骨肉險作對頭人 諷刺社會．反對盲婚 兄弟鬩牆爭愛侶 手足竟然爲情敵 不是寃家不聚頭。大錯鑄成千古恨。 男人薄一朝情，失足難翻悔已遲。 源姬鳳 白駒榮 白玉棠 芳艷芬 梁醒波 黃君武 鍾劍飛

醫師馬賞階 專醫 皮膚花柳 白濁 痔瘡毒瘡 頑固淋尾 骨痛核腫 廿年經驗療法進步能在數小時奏效最速痊癒 設備最大顯微鏡檢驗各種毒菌 長堤一三五號二樓先施對面電話一六五四

龐仲侯醫師專門小兒科 戰時歷任廣西慶遠衛生區省立醫院醫務主任，小兒科主任醫師多年 診所：西關恩寧路尾二二五號（近三、五、路車總站）

新華 中華 兩院聯映 兩點正 三點九 七點九 九點半 一點三 三點半 八點三 十點三 廿世紀霍士公司堂皇瑰麗香艷歌舞鉅片 瑰麗五彩 夏灣拿艷舞 'Week-End in Havana' 俊男是娘兒們移撞就教的目標！黃金是浪蕩子鞠躬盡瘁的代價！ 艷星雅絲菲 歌后卡曼瑪蘭 英俊小生尊披德 巴西炸彈 風流生角施莎羅美奥 領銜主演。

美華 大德 兩院聯映 兩點正 三點九 八點正 九點九 一點半 三點三 八點半 十點三 十個靚女十種方式勾引一個男子 十個靚女勾心鬥角撥出渾身解數 十艷戀檀郎 香港小姐吳丹鳳聯合主演 新馬仔 小燕飛 紫葡萄 梁瑛 伊秋水 辛翺神 劉桂康 杜薇薇

百花精 皮膚病特效藥 百花能鮮百毒 廣濟福大藥行創製

女醫師 黃文絢 專醫不孕婦女 西醫所十八甫路一〇四號 留醫越秀北路九八號越秀園電話一〇五三五號（向政樂水） 新新公司對面

注意認真 近多偽藥假冒影射 買者千祈注意 各藥房均有代售 燮和堂 專治霍亂抽筋腹痛 紅白痢症散 五寶散 神效久咳散 廣州市漿欄路大華路口四十九號

醫師 任警魂 專割包皮 專醫花柳白濁 醫所：西關十一甫路四十四號 分所：太平南路四八八號

外科耳鼻喉科 郭友誠醫師 維新南路一一五號（近海珠橋） 特長臭狐斷根術，痔瘡肛瘺脫腸，痔血，痔瘡瘰癧瘡症，癬癩皮膚濕毒，痛症，耳痛流膿，耳鳴耳聾，鼻瘍，鼻血鼻臭，鼻竇炎，咽喉白喉，鏡檢，割症，嚴重病

耳鼻喉專科醫師 麥嘯皋 豐寧路太平戲院對面 電話一六六一轉

虎骨木瓜酒 上海蔡同德堂出品 去風活絡 强壯筋骨 送禮佳品・名貴大方・辦館酒庄・均有代售・ 代理處：廣州市六二三路寶華行（電話：一二〇五三）

田獨鑛場所用之新式電鏟

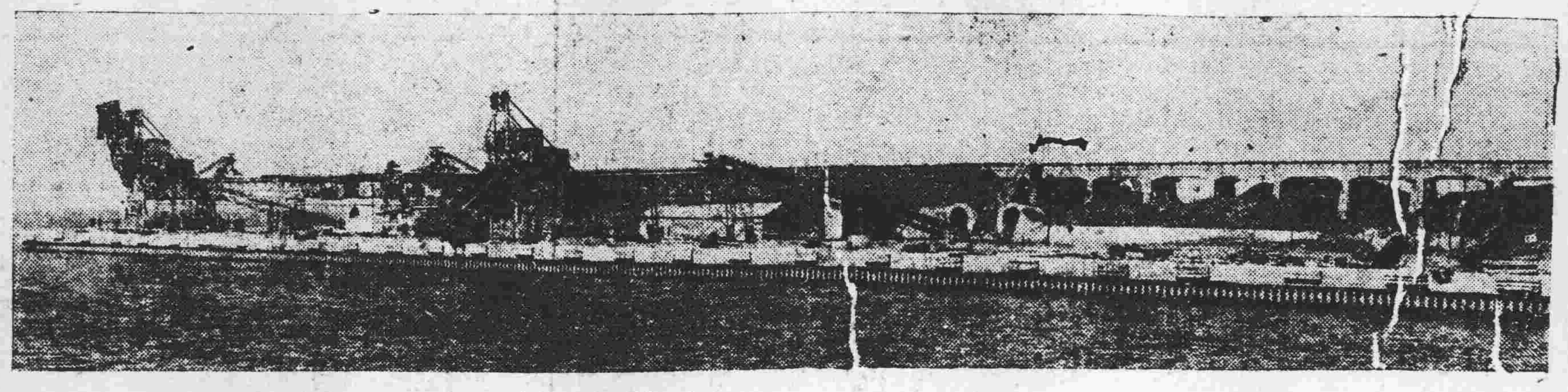
八所港落鑛機之全貌

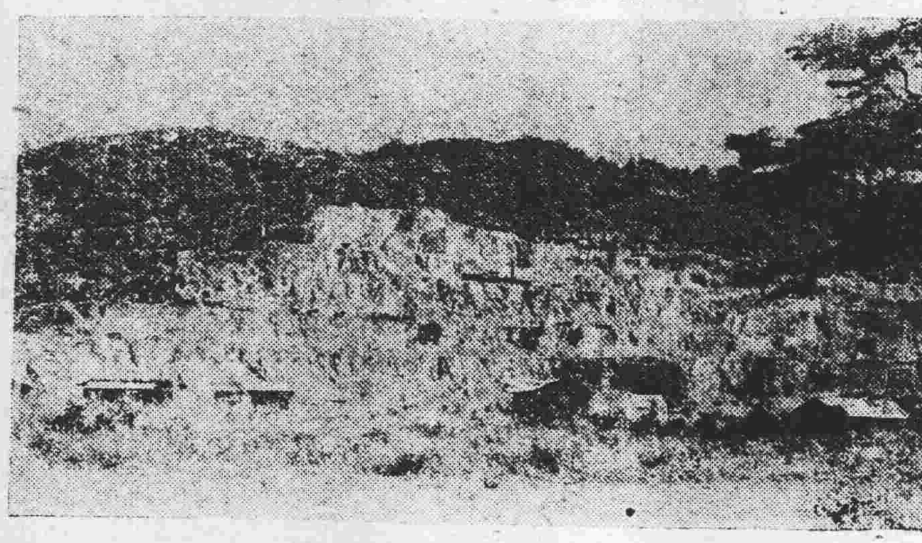
田獨鑛山近影

安遊貯鑛場及運鑛道

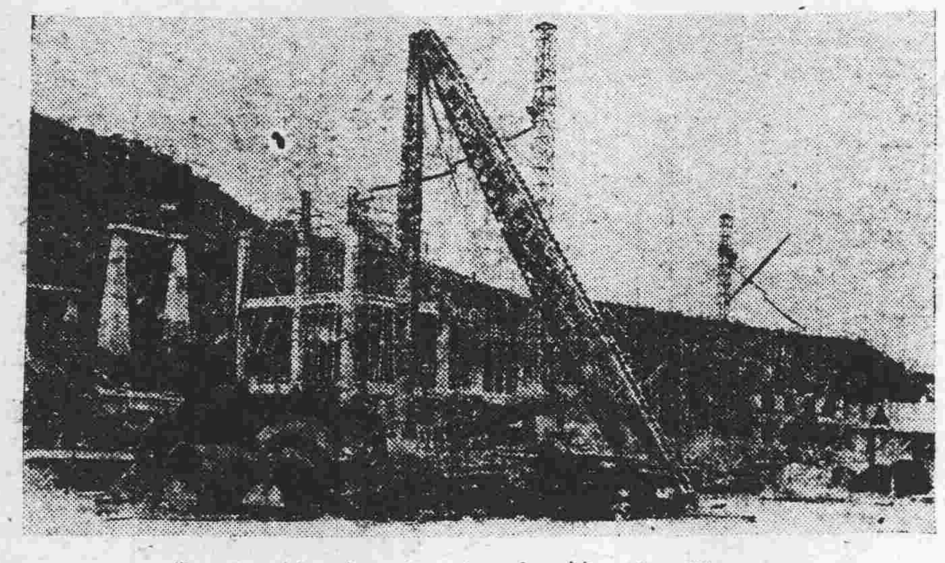
石碌鐵鑛未完成之起重機

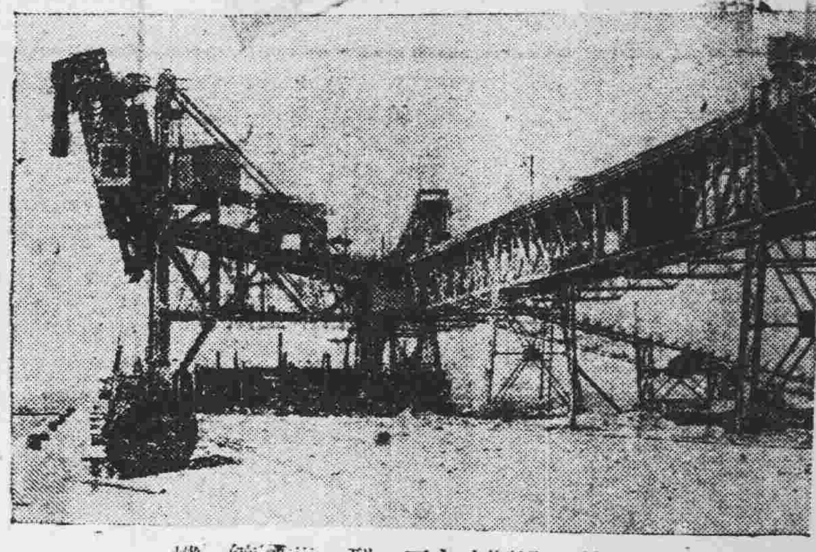
八所港之「U」型落鑛機

安遊機械廠之一角

海南唯一寶藏 田獨石碌鐵鑛

本報記者熊叔明

海南島田獨石碌兩鐵鑛被譽爲亞洲優良鐵苗但兩鑛情形和詳確數字年來報章絕少發表然我們知道敵人佔瓊後即雄心開發兩鑛故僅數年間日人在瓊完成東方水電淺野士敏土廠海南煉磚瓦廠及田獨石碌兩鑛路等均屬開發田石兩鑛之主要設施至兩鑛場採鑛設備及運輸碼頭工程等工供已完成百份之六十以上爲日人屈膝後兩鑛設備部份已被日人自加毀壞同時我政府戰後復員百孔千瘡復員工作千頭萬緒以致當時缺乏統一接收機構接收生產物資接收人員各自爲政自接收後瓊崖又因交通不便國軍遲遲未到秩序混亂致兩鑛設施經接收不肖人員重重盜賣破壞實屬言之痛心卅五年九月瓊崖兩次復興後所有設備對損情形更重單就八所港言接收日人房屋達千棟風後存屋已不足二百棟及資委會奉令正式接辦成立海南鐵鑛籌備處圖復開工生產已感破壞情形慘重條件補充困難同時又因人力財力所限與治安不良影響僅能積極修復田獨鐵鑛從事整理保管石碌鐵鑛而已

根據海南鐵鑛局在瓊之地下資源調查報告（一）田獨鐵鑛：鑛山位於海南島東南端崖縣田獨村距榆林港口北頁十二公里爲紅坭嶺之支脈海拔約一百公尺花崗岩花崗斑岩及英崗分佈英廣山頂部份有磁鐵露頭下部爲浮土及化之鐵鑛石所遮蓋在榆林村响土村及落万嶺一帶有石英質砂岩及石英質礫岩發現係砂岩及礫岩受花崗志之影响該鑛爲接觸汽化交代鑛床侵入砂崗遂生交代富集等作用而成鑛床底部及附近之花崗岩內有鈣鉄榴石及綠坭等不接觸鑛簡發現鑛床以磁鐵爲主赤鐵副之其頂鐵鑛一部份變化爲褐鐵鑛除磁鐵赤鐵褐鐵外尚有少量之砂質及極微量之黃鐵鑛四側石英岩露出南側爲花崗岩已風化之鈣鑛

（接第三版）

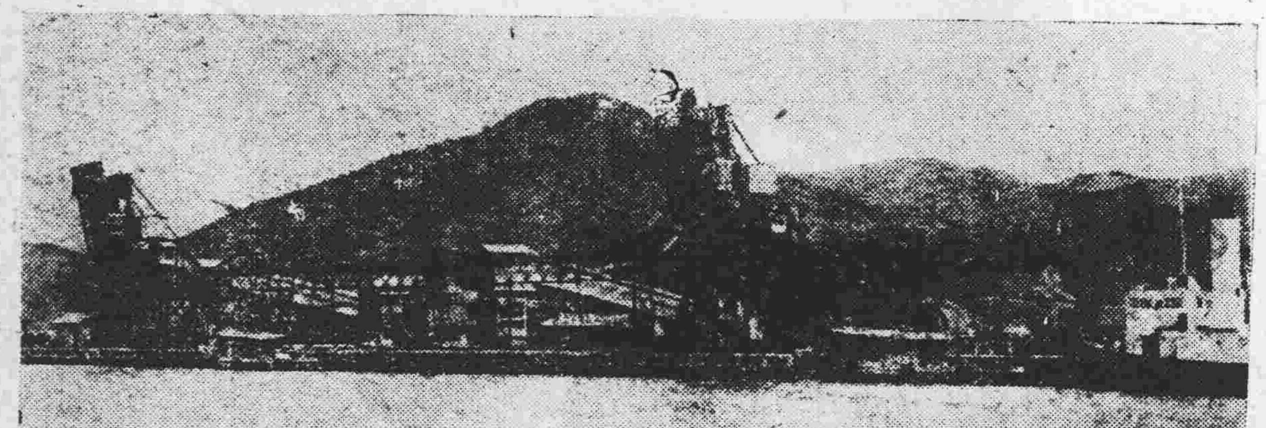
安遊礦頭及落礦機全景▽

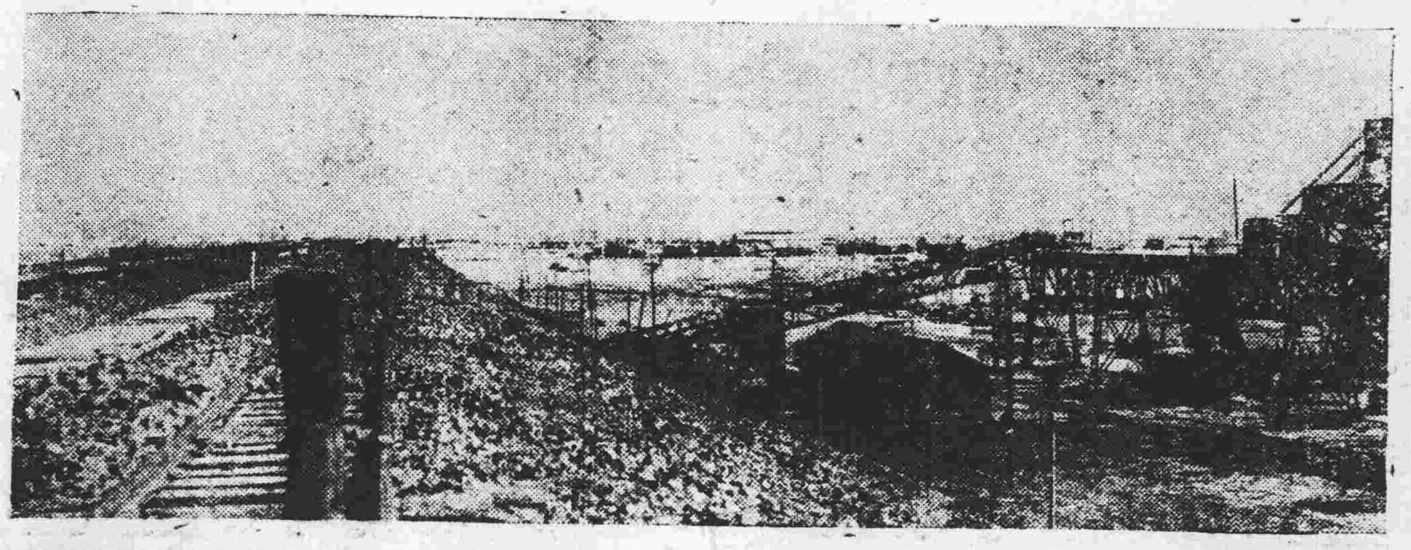

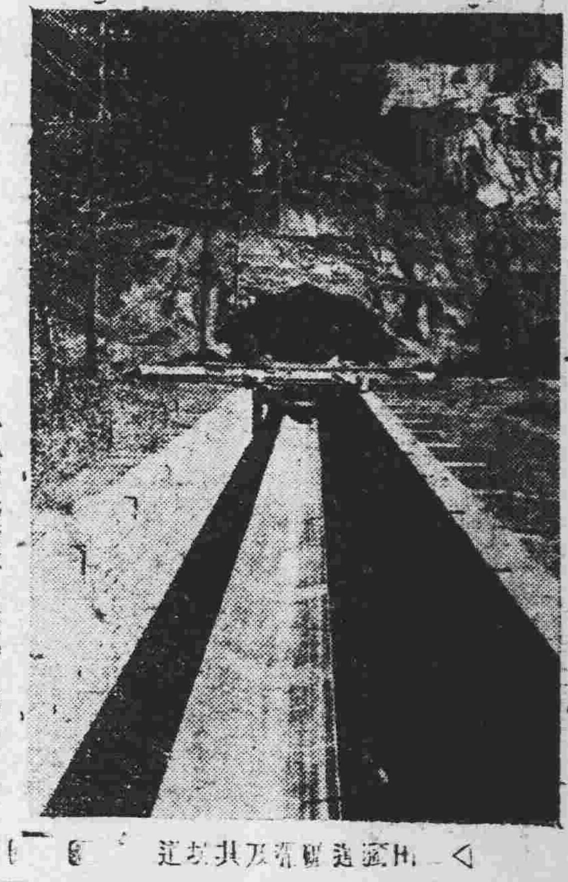
△八所港積存之礦砂及殘留之鐵軌

◁田獨鑛道隧道及其坑道

佛宫
上等烟
美國葉之濃厚
英國味之醇香
兼收並蓄
包包附有贈券
贈金戒送香烟
興趣無涯
中等錢
上海廣州 中一烟廠出品
總經銷處 西南烟行 抗日路四號

勿失機會
端陽節大減價
消暑散熱 消熱茶 每打十五萬元
正十字 濟衆水 每打十五萬元
醫病救命 正十字冰 每打四十萬元
四十餘年老牌 永泰正十字油公司
總行：廣州一德路一九五號

法國醫學博士 花柳專科
何棣華
白濁 廉價負責 特效根治
花柳皮膚血毒 婦科包皮痔瘺
（醫務所）太平南路八十六號二樓大元茶樓對面電話一六四七五
（診例）診金三萬針費二百萬至四千萬元一切藥費各費均七折

中醫師王俊民 精醫紅白痢症 雖十年之休息痢 保能斷根
喉科痔科
白喉蛾喉 鎖喉爛喉 喉癬喉痧 聲啞喉嘞 牙疳牙痛
陰痔頸癧 牛皮癬 骨疽骨癆 黃疳
乳癰乳巖 爛頭胎毒 皮膚 天疱
搶治一切病
下：文明路一五九號電話一七〇一一 西堤一〇七號電話一四三三九

疑瘋良藥 君臣丸
主治 血毒惡癬 類似麻瘋 痕癢麻木 保証必愈
純粹國藥 獨步中西 性和效速
揚寶山巷仁藥房 西批發

中央註冊醫師
胡愛琼
內外全科 產婦兒科 花柳皮膚 難孕
醫務所一德西四一二加設留醫留產

上海 安蒂民
養嗓調肺汁
治咳防癆
粵港總經理 鄭安之

通便素
平肝 健胃 清熱 輕瀉
各處有售

當心！
日貨充斥 魚目混珠
欲得英國料美國款請到
大東方洋服
本市西濠口新亞酒店隔壁
電話：一三八三二

肺癆咳血
本人年來咳嗽痰湧胸翳潮熱痰中帶血日漸消瘦幸得友人介紹前往美國瑪加利醫院醫務長梁荔臣醫師用最新藥品電療治人工氣胸不一月其病霍然特登報鳴謝
梁荔臣醫師
院址：惠福西紙行路八十一號

醫師 李家杰 專割包皮
安全無痛 收費特廉
專醫花柳白濁
醫所漢民南路（近天字碼頭）

交通部廣州航政局公告

（卅七）穗引字第一九三九號

案據廣州港引水人李祥等呈請照上海輪船增加運價比例調整引水費案經于本年六月九日召集第二次費率諮詢會議決議（一）照現行費率第一條（甲）項中乙兩款第一二兩表之第一級增加百份之九十以上各級照原來辦法遞增百份之二十（二）甲乙兩款之第二表第一級仍增百份之九十（二）留用移泊等費照增百份之九十（二）由廣州僱引水員赴黃埔引至廣州或由廣州至黃埔之引水費另訂一款即照表列總和計百份之八十收費在費率規則內列入第一條項款（三）上訂辦法由本年六月十四日起實行紀錄在案茲准依照決定日期實行除呈報及通知外合將調整廣州港單程引水費率暫定規則附列公告週知特此公告

廣州港單程引水費率暫定規則

卅七，六，九，第二次費率諮詢會議通過 卅七，六，十四，起實行

（一）本港引水費率除長期及短期另行規定外其單程領港費率茲分別規定如下

1. 由大鑿至撥沙尾其費率計算當依該船噸級及最深吃水深度分別按下甲，乙，丙款之第一表及第二表所列數額總和爲該船之引水費其由九龍至廣州港引水費率另表訂定之

甲，載重在八百噸以下而最深吃水又在十三呎以內兩者兼之輪船照下列兩表收費

第一表 輪船吃水計算引水費率表

9英呎以下	$3.8[illegible]0.000
9呎1寸－10呎	$4.560.000
10呎1寸－11呎	$[illegible].470.000
11呎1寸－12呎	$6.560,000
12呎1寸－13呎	$[illegible].870.000

附註；未滿一呎亦作一呎計算

第二表 輪船長度計算引水費率表

200英呎以下	200英呎以上
三，八〇〇，〇〇〇元	每超十呎加三八〇，〇〇〇元不滿十呎者亦作十呎計算

乙，載重超過八百噸以上或最深吃水超過十三呎以上之輪船無論佔有任何一款者均照下列兩表收費

第一表 輪船吃水計算引水費表

13呎1吋－14呎	$7·600·000
14呎1吋－15呎	$9·120·000
15呎1吋－16呎	$10·940·000
16呎1吋－17呎	$13·130·000
17呎1吋－18呎	$15·760·000
18呎1吋－19呎	$18·910·900
19呎1吋－20呎	$22·600·000
20呎1吋－21呎	$27·230·000
21呎1吋－22呎	$32·680·000
22呎1吋－23呎	$39·220·000
23呎1吋－24呎	$47·060·000
24呎1吋－25呎	$56·470·000
25呎1吋－26呎	$37·760·000
26呎1吋－27呎	$81·310·000

附註；未滿一呎亦作一呎計算

第二表 輪船長度計算引水費率表

250英呎以下	250英呎以上
七，六〇〇，〇〇〇元	每超十呎加五七〇，〇〇〇元不滿十呎亦作十呎計算

2. 屬于1.項甲款之輪船由撥沙尾至黃埔加收引水費照表列總和百分之五十由黃埔至廣州另加收引水費照表列總和百分之六十

3. 屬于1.項乙款之輪船由撥沙尾至黃埔加收引水費照表列總和百分之五十由黃埔至廣州另加收引水費照表列總和百分之六十

4. 凡由廣州僱用引水員赴黃埔引領進入廣州或由廣州引領至黃埔之輪船共應納引水費分別按1.項甲乙兩款所定表列總和計收百分之八十

（二）凡輪船進口停泊後如欲移泊者共屬于第一條甲項之輪船每次收移泊費一，九〇〇，〇〇〇元屬于同條乙項之輪船每次收移泊費三，八〇〇，〇〇〇元

（三）凡輪船進口後如欲留用引水人以備引領出口者每日付留用費二，八五〇，〇〇〇元

（四）最多不得超過三日有特殊情形不在此限

（五）每船每級引水人數二名但必要時得增減

（六）引水人受雇期間伙食由雇主供給

（七）凡申請僱用引水人之輪船或代理商須填具申請書連同應付之引水費先期繳納

（八）原派之引水人于必要時得調回另派接充

（九）引水人在受僱期內除規定之費用外不得另索他費

（十）凡屬軍運船舶引水費照八折計算但須繳具證明

（十一）本規則如有未規定者得適用本區引水管理規則及其他有關法令之規定

（十二）本規則于必要時得隨時修正之

（十三）本規則于呈准日起實行

中華民國三十七年六月十二日

局長盧逢泰

昨日風雨襲穗

低窪地帶被浸坭屋倒塌

各江輪渡風停後始復航

【專訊】本市連日天氣酷熱，氣壓低降，識者早知其為風雨之預徵。……

本市氣象台 發佈風訊

【本市訊】廣州氣象台昨發佈風訊如下：……

携帶自衛槍 限制辦法

綏署訂定由十六起實施

【專訊】廣州綏靖公署為防止奸宄活動，……

本市工界決聲援

英人侮辱廣九員工

收回香港九龍將舊事重提

工程師百五人 赴港考察工業

【專訊】此間工程師學會所組之香港工業觀光團一行一百五十人，定今（十三）日晨八時乘廣九車赴港參觀，……

海珠橋上 窮匪猖獗

端午節 總統犒賞傷病官兵

違法拘禁其夫

馮灼煊妻控警局

法院已決定提案審訊

廣九路被浸 車冒水行駛

紀念高奇峯誕辰 在香港舉行畫展

清查實業公司 報告書內容

列舉羅任弊端凡數萬言

該會工作完畢月中結束

白雲童軍團 昨旅行市橋

美援團承認 穗配售成績較良好

九市配售檢討會 將在京舉行

穗市已準備一切有關材料

台北市參會考察團 昨冒雨拜訪各首長

下午參觀各工廠晚應宋主席之宴

嶺大弒師案 昨傳訊證人

省府令縣清理積案 注意囚犯糧食衛生

省會計處 懲戒污吏

提起公訴 買賣軍品

洗衣業工會 理監事就職

周團長發表 此行觀感

法院昨公審 深冠強姦幼女案

鄧淑芬供稱為戀愛

法官無情將予判罪

東亞煙廠 工人殉職

在機器上喪生

藍遜被控案

其子聘律師出庭辯護

謂韓人拖欠鉅額運費

公務員免所得稅案 粵省參會決議贊同

集團結婚 下月籌備

地院昨提審 林耆材貪污案

市總工會 組調查隊

麥蘊瑜等被控案擴大

三輪車伕代表 再聯名具狀控告

將內幕揭破請法院傳案究辦

陳科長量海 對此案有所說明

一婦人服毒斃命

愛羣酒店八樓

郭碧珊百無聊賴學會跳舞

被夫張宗榮責罵憤而輕生

穗市點滴

會計公開

廣東省堤工委員會堤工基金會計報告表

中華民國卅六年十二月十三日起至卅七年五月卅一日止

借方 合計金額	借方 小計金額	會計科目	貸方 小計金額	貸方 合計金額
67,503,101.00		現金		
46,327,061,869.17		銀行存款		
1,685,032,000.00		應收票據		
3,485,039,000.00		應收帳款		
3,780,056,860.00		備用金		
38,254,289,660.00		糧食		
248,260,183,665.35		暫付款		
267,775,776,923.35	217,968,122,624.35	各工區工程費		
	217,728,530,000.00	採辦木椿費		
	2,950,638,200.00	工具修理補助費		
	25,788,487,500.00	涵閘工程費		
	25,798,065,600.00	疏導民工旅費		
	290,633,066.66	[illegible]		
	1,237,600,000.00	[illegible]		
	17,835,880,000.00	[illegible]		
	17,806,880,000.00	[illegible]		
	269,800,000.00	[illegible]人員旅費		
	669,690,000.00	[illegible]		
	409,534,000.00	[illegible]		104,810,121,956.13
		提入基金		160,000,000,000.00
		借入款		97,552,843,257.78
		糧收款收入		64,640,824,062.92
		糧食變價收入		[illegible]
26,280,360,362.21		糧食變價成本		
2,051,913,600.00		物料變價成本		270,000,000.00
		其他雜項收入		2,457,010,210.00
		物料變價收入		2,457,010,210.00
3,673,151,156.94		財務費用		
	3,280,591,696.18	匯兌損失		
	392,559,460.76	利息		
884,925,882.05		管理費用		
1,685,987,204.00		業務費用		
16,755,155,820.00		工程費		
	14,755,155,820.00	四邑圍堤缺口補助費		
394,422,000.00		各工區開辦費		
2,822,160,000.00		各民工隊經費		
4,992,089,735.00		各工區[illegible]費		
18,368,299,150.00		各工區生活費		429,130,792[illegible]
429,130,799,666.35		合計		429,130,799,666.35

主任委員　監核委員會　財糧組　會計股

台北考察團拜訪宋主席